『市川ボーイズ』

少年野球の実話の書籍化＆映像化

TMO17期　藤田　泰右（だいすけ）

◎目次

- 藤田プロフィール
- 企画動機（なぜやりたいのか？）
- 企画内容（あらすじ）
- 実話をもとにした事例
- 藤田関連の野球本（プロデュースなどの実績）
- まとめ

◎藤田泰右（だいすけ）プロフィール

- 浅草生まれ、市川育ち（55歳）
- **中学時代：ボーイズリーグ日本代表**
- 野球のプロは諦め、記者のプロへ
- ベースボール・マガジン社退社、フリー週刊誌記者
- 松坂大輔さんドラフト当日に自著出版
- **出版プロデューサー転身**、甲子園出版など設立
- **ビジネス書など800冊プロデュース**

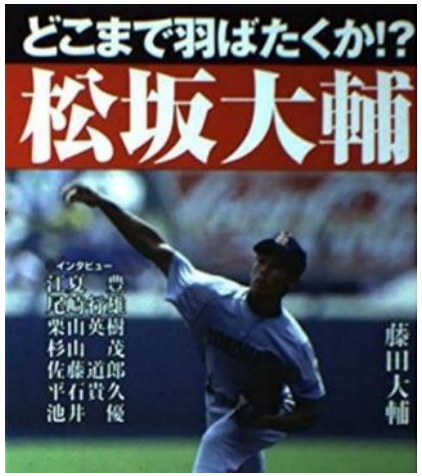

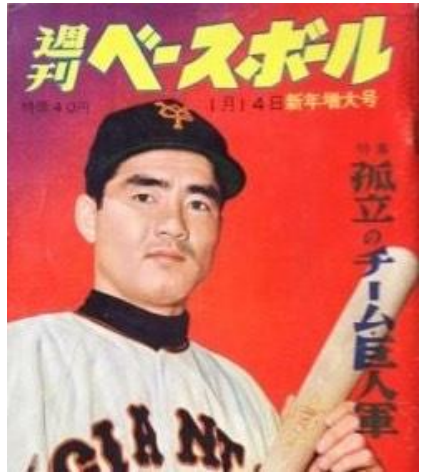

マインドフルネス
家系図を作って先祖を1000年たどる技術
ふくらはぎを温めるだけで全身健康になる!
自分が信じていることを疑う勇気
「思い込み」を疑うことで無限の可能性が広がる!
小児科医は自分の子どもに薬を飲ませない
子どもをすぐに小児科に連れて行かないで!
ヒマラヤ聖者の太陽になる言葉
第1位!
ねこ背は10秒で治せる!
1回のストレッチでスーッと伸びる!
食べるだけで若くキレイになる方法
病気完治する使い方
誰にでもできる セミナー講師になって稼ぐ法
行政書士の
父親はどこへ消えたか
なぜ「女性起業」は男の10倍成功するのか
対人関係のイライラは医学的に9割解消できる
「9つの質問」
ゴールへの最短距離を"今ここで"見たくはないか?
「他人からどう思われているか」気になったとき読む本
もやもやして苦しい…
空の上で本当にあ心温まる
億万長者の秘密をきみに教えよう!
Let me show you the secret of millionaire
5歳若返る顔ツボ1分マッサージ
ほうれい線、たるみ、シワ、毛穴に効果てきめん!
新築木造3階建て
不動産投資は
誰でもビジネス書の著者になれる!
出版の教科書
あの80万円の高額講座が本になった!
ヒマラヤ大聖者のマインドフルネス
稼げる稼げない
年間報酬3000万円を実現する31のヒント
ノートの神さま
ワクワクする出来事がやってくる!
「からだ」姿勢・呼吸
過去は自由に
しあわせを引き寄せるカラダ
聖書に隠された成功法則
健康のためのニューウエイズ活用法
起業して食える人食えない人
うまくいく人は何か違うのか?
トヨタ式おうち片づけ
患者に選ばれるクリニック
クリニック経営ガイドライン
寝ているやせるブリージストレッチ

◎企画動機
（なぜやりたいのか？）

・1年前の絶望的状況
・去年まで東京・佃のタワマン暮らし
・TMOなどの出会いで徐々に回復
・出版業界に入ったのはこのため
・市川に戻ったのもこのためか？
・永井荷風さんと重なる思い

市川ボーイズ

市川で本当にあった少年野球の心温まる物語

◎あらすじその前に

- ボーイズリーグとは？
- 硬式（硬球）少年野球リーグは
  ボーイズ、シニアが双璧
  （他にはヤング、ポニーなど）
- 市川にはボーイズとシニアがある

◎あらすじ①

・市川出身の習志野高校全国優勝メンバーを中心に、1976年市川ボーイズ設立
・全国的にも鳴り物入りでスタート

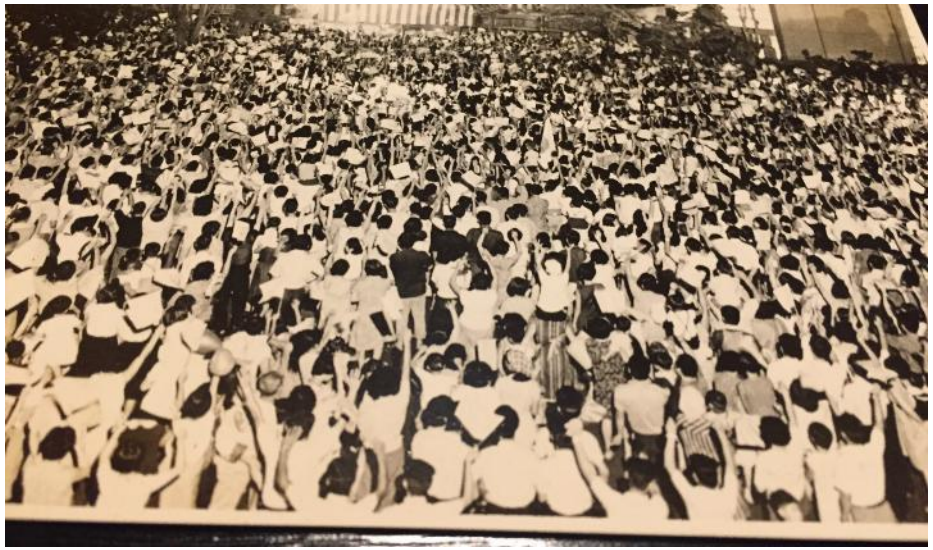

◎あらすじ②

- はじめは勝てない弱小チーム
- 毎週グラウンドが変わるジプシー状態
- 3年後に初勝利、全国大会へ
- 千葉商大付属高校「平沼」世代にOB
- そんな矢先に創設者のN氏が41歳で急逝
- 解散危機も

◎あらすじ③

日米親善市川大会

昭和55年8月11～12日の両日、市川市の姉妹都市であるアメリカのガーディナ州及びサンディエゴ州の両代表チームを迎え、日本少年野球連盟主催による日米親善野球市川大会が、国府台球場で行なわれました。

▲高橋・市川市長が始球式を行なった

▲言葉と食事の違いをのり越えて交人れた長期間も、今では楽しい思い出

- 創設者の遺志を継いだ後進の指導者や選手の頑張りで快進撃
- 小・中合わせて150人の大所帯
- 高橋國雄元市長ら市川市全体の応援、一体感、高揚感（オール市川）

◎あらすじ④

- 全国的にも強豪チームへ
- 市川以外の有望選手も集まる
- 全国紙などメディア露出も多数
- 強いだけでなく、人間教育で注目
- プリティ長嶋さんも関係者

野球に首ったけ

⑪…4…⑪

備軍

硬球で特訓の中

尽きない入会希望

偏差値頭に入れて

◎あらすじ⑤

・毎年のようにOBが甲子園出場
・2001年夏、OBが日大三高甲子園全国優勝時のキャプテン
・2019年春、習志野高甲子園準優勝時にOBが3人メンバーで活躍
・次世代の市川ボーイズはどうなる？

◎実話をもとにした書籍＆映像化の事例

「**20歳のソウル**」（幻冬舎）

・市立船橋野球部の実話ネタ

・亡くなった吹奏楽部員のお母様の新聞投書（声の欄）から書籍化、そして映画化

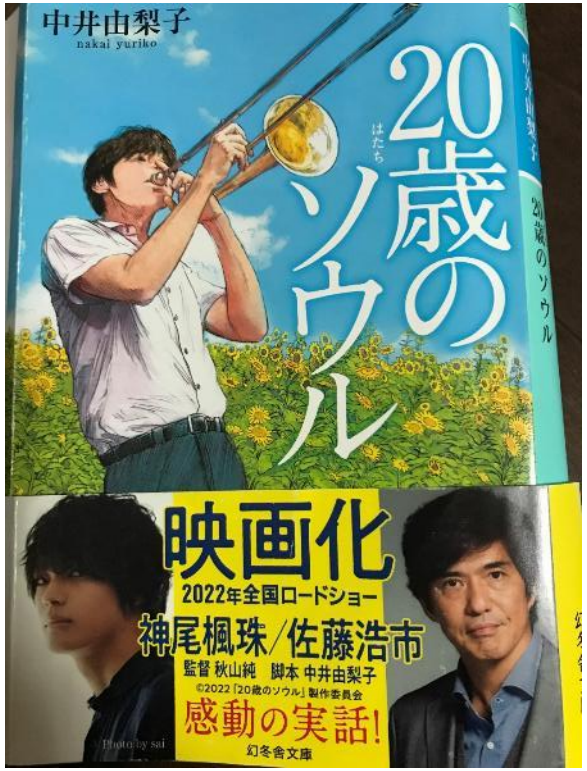

◎藤田が関わった野球本（実績）

- 「**最弱ナイン**」（角川書店）
  千葉県の通信制高校『わせがく』の青春物語
- 「**待ってろ！甲子園**」～青鳥特別支援学校ベースボール部の挑戦～（ポプラ社）
  知的障害のある高校生が甲子園を目指すプロジェクト

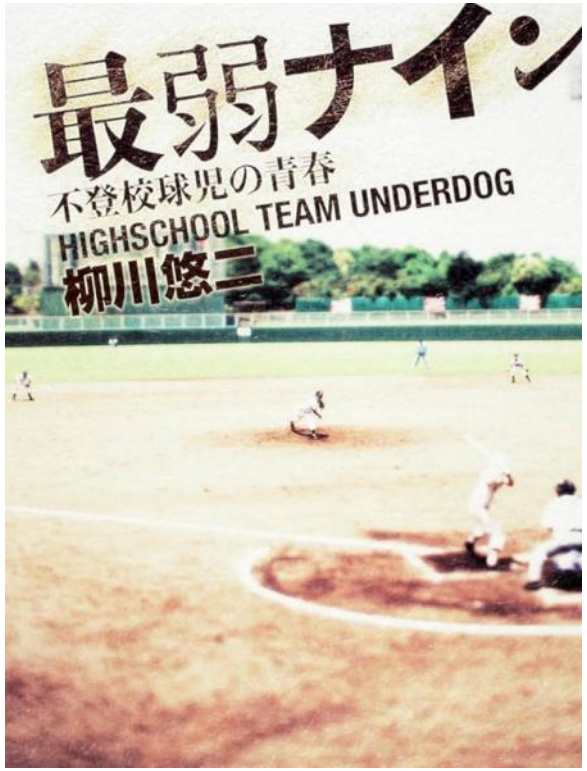

◎「市川」を漫画原作の舞台に

・市川を舞台にした漫画、アニメ化も目指したい

・「市川」は今まで有名小説にたびたび登場

・市川内の漫画関係者、映像関係者とも連携（TMO関係者も）

◎まとめ

市川の実話を
「書籍」で全国区に